

2019

11/2 (土) 北尾張地方
11/4 (月・休) 名古屋市
11/9 (土) 西三河地方
11/10 (日) 知多地方
11/17 (日) 東三河地方
11/24 (日) 尾張地方

プレミアム企画 有料

10/12 (土) ~ 14 (月・祝)
10/19 (土)・20 (日)

まちが、
ミュージアムになる日

Registered Tangible
Cultural Properties
Open Architecture

参加
無料

(一部有料)

あいちのたてもの 博覧会

Aichi no Tatemono Hakurankai

国登録有形文化財とあいちのたてものの博覧会

街かどにたたずむ洋館や、立派な屋根のお屋敷、歴史あるハイツな学舎や、可愛い教会堂、苔のむした大きなレンガ工場に、今では当たり前になった街のシンボル…。そんな文化財として貴重な建物を「国登録有形文化財建物」といいます。

「あいちのたてものの博覧会」は、その建物たちを特別に公開する建築イベントです。公開にあわせて、専門家や所有者によるガイドも開催します。また、街歩きツアーや、ワークショップ、ライブなどの多彩なイベントも行います。今年はさらに、プレミアム企画として特別なイベントも用意しました。普段は立ち入ることのできない建物に触れ、室内装飾の美しさに浸って、その場所にまつわる歴史や文化に耳を傾けたとき、きっと新しい発見があるはずです。

※「建物特別公開」は「あいちのたてものの博覧会」に名称を変更しました。

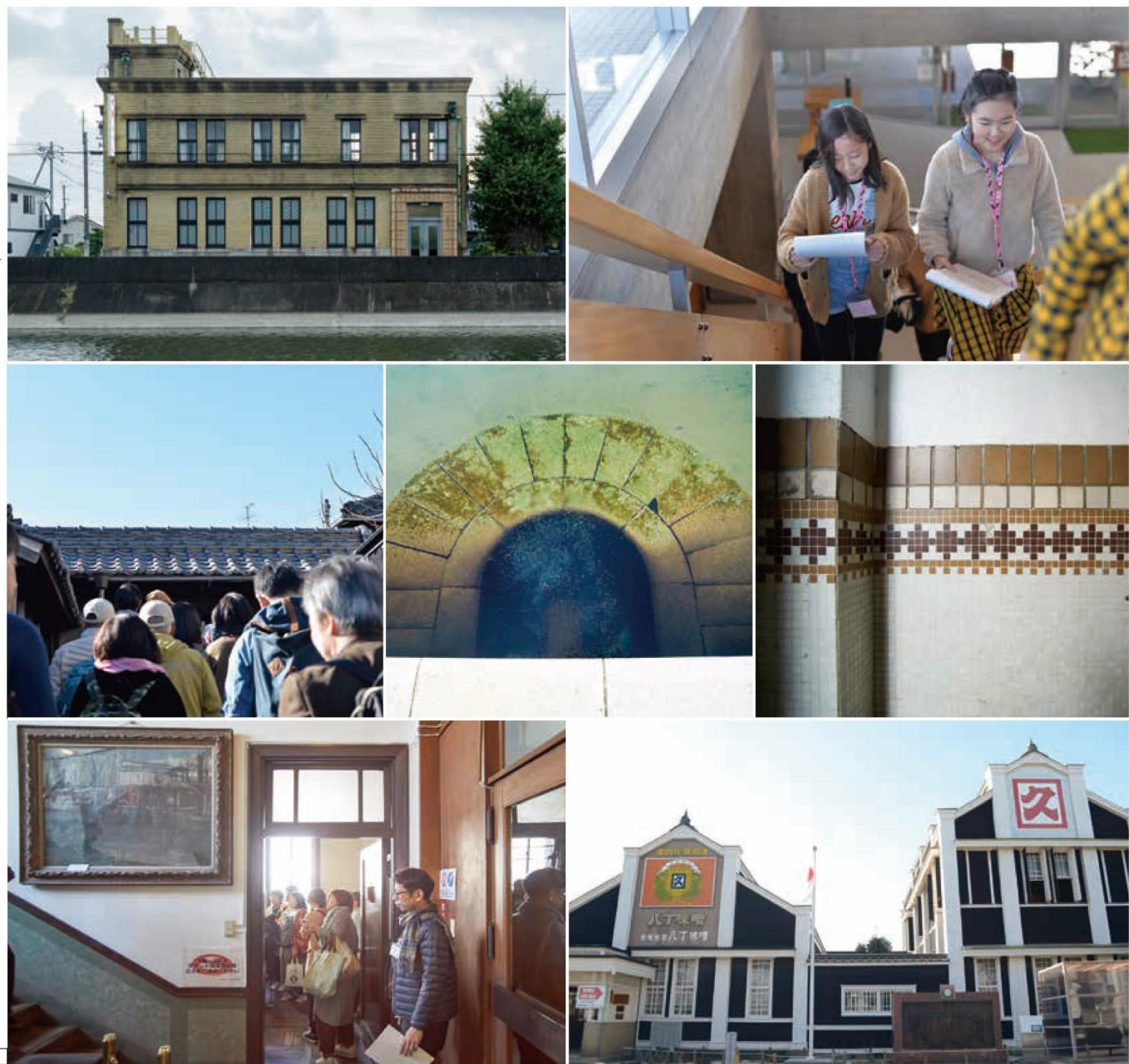

あいちのたてもの博覧会への参加方法

アクセスはこちらから

- 建物解説の「要予約」のものについては事前予約をお願いします。
下記まで E-mail または電話（平日のみ）にてお申込みください。

10月8日10時より予約受付開始

E-mail info@aichi-tobunkai.org Tel.052-242-3262 (緑都市研究所スペース)

- 希望する登録文化財名と希望の時間、氏名、住所、電話番号をお伝えください。先着順で受付します。
- 当日の予約受付はしていません。なお、定員に達していない場合のみ、当日先着順で現地にて受付ます。
- 自由見学は設定している時間内であれば予約は不要で自由に見学できます。
- 建物見学のマナーを守っていただきますようお願いいたします。建物によっては内部の写真撮影が禁止されているところがあります。
- 愛知登文会のホームページ(「愛知登文会」で検索)に所在地のマップやモデルコースを掲載しています。
- 愛知登文会のfacebookでは見どころなどを随時発信しています。@aichi.tobunkai 「いいね」ボタンをお願いします。

公式ホームページ



公式 facebook



タイムスケジュール

自由見学時間 建物解説時間(15分前より受付)

開催日	No.	登録有形文化財	所在地	9時	10時	11時	12時	13時	14時	15時	16時	17時	備考
10/12	1	小栗家住宅	半田市										要予約、参加費4,000円
10/13	2	名古屋陶磁器会館	名古屋市										要予約、参加費1,000円
	3	日本陶磁器センター	名古屋市										
10/14	4	滝学園本館・講堂・図書館	江南市										要予約、参加費1,000円
10/19	5	柴田家住宅	清須市										要予約、参加費1,000円
10/20	6	寛家住宅	名古屋市										要予約、参加費1,000円
11/2	7	旧堀部家住宅	犬山市										要予約
	8	三井家住宅(米清旧宅)	犬山市										要予約
	9	川村家住宅	犬山市										
	10	旧小守家住宅	犬山市										要予約
	11	尾関家住宅	犬山市										要予約
	12	川田家住宅	扶桑町										要予約
	13	寛王寺	扶桑町										要予約
11/4	14	名古屋大学豊田講堂	千種区										要予約
	15	愛知学院大学楠元学舎第1号館	千種区										要予約
	16	日本福音ルーテル復活教会	東区										
	2*	名古屋陶磁器会館	東区										要予約
	17	中村公園記念館・豊頌軒	中村区										要予約
	18	南山学園ライネルス館	昭和区										要予約
	19	中濱家住宅	緑区										要予約
	20	蓮教寺	名東区										要予約
11/9	21	八丁味噌本社事務所	岡崎市										要予約
	22	日本福音ルーテル岡崎教会	岡崎市										要予約
	23	旧石原家住宅	岡崎市										要予約
	24	善立寺	岡崎市										
	25	旧本多忠次邸	岡崎市										
	26	旧愛知県第二尋常中学校講堂	岡崎市										
	27	三井家住宅(旧庄屋)	武豊町										要予約
11/10	28	中定商店	武豊町										要予約
	29	野間郵便局旧局舎	美浜町										歴史巡り(要予約)
	30	窯のある広場・資料館	常滑市										要予約、要入館料
	31	木綿蔵ちた	知多市										31と32は 2つをあわせて解説 見学ツアーとして実施 (1箇所のみでも参加可)
	32	知多岡田簡易郵便局	知多市										
	33	旧岡田医院(雅休邸)	知多市										
	34	旧中七木綿本店	知多市										
11/17	35	豊橋市公会堂	豊橋市										
	36	豊橋市民俗資料収蔵室	豊橋市										
	37	下条旧ポンプ室・大江川水道橋	豊橋市										要予約
	38	小鷹野旧ポンプ室・多米旧配水池	豊橋市										要予約
	39	トヨテック本社社屋	豊川市										要予約
	40	旧今泉医院	豊川市										
	41	白井家住宅	豊川市										
11/24	42	大野宿鳳来館	新城市										予約優先 2つをあわせて解説
	43	旧料亭菊水	新城市										
	44	旧山繁商店	瀬戸市										周辺を含む ミニツアーとして実施 要予約(受付:瀬戸市)
	45	瀬戸永泉教会礼拝堂	瀬戸市										
	46	旧湊屋	一宮市										要予約
	47	旧林家住宅	一宮市										要予約
	48	墨会館	一宮市										
	49	甘強味淋本社事務所	蟹江町										要予約
	50	山口家住宅	蟹江町										要予約

※赤字は初参加

10/12(土)

名邸で催される、至福の茶席へご招待

小栗家住宅で、半田亀崎の老舗料亭望洲楼の特別製弁当を味わうひととき。明治期の豪商の美意識に触れ、美しい庭を眺めながらいただく昼食は格別です。愛知県屈指の名邸で過ごす贅沢な時間をお楽しみください。



小栗家住宅

1

半田運河沿いに佇む邸宅。県下屈指の豪邸は重文級。美しい庭とともに優雅な一時を！



○半田市市中村町1-40
○JR「半田」駅 徒歩6分

建物解説 10:00～12:00
小栗 宏次氏 ● (20人)

参加費 4,000円

10/13(日)

建築史家と巡る、昭和レトロ建築の名作

名古屋近代建築の名作2つを巡るツアー。レトロで美しい室内装飾に、くすんだ味のあるタイル。静かな空間に、柔らかな照明の灯り。木製床のきしみ。それらが醸す匂い。上質な近代建築の美しさをじっくり味わえる、大人のツアーです。



名古屋陶磁器会館

2

名古屋近代建築の名作。レトロで美しい内装は当時のまま。また巧みな増改築も見所。



○名古屋市東区徳川一丁目10-3
○地下鉄「高岳」駅 徒歩20分
市バス「赤塚白壁」徒歩3分

建物解説 10:00～12:00 ※集合場所: 名古屋陶磁器会館
村瀬 良太氏 (20人)

参加費 1,000円

日本陶磁器センター

3

桜通に溶け込むビルとその背後に隠れた近代建築。複雑な構成があとと驚く空間を演出。



○名古屋市東区代官町39-18
○地下鉄「高岳」駅 徒歩8分

プレミアム企画 Premium event

今年から、これまでに人気の高かったツアーを発展させて、プレミアム企画を開催します。名料亭の食事や、雅な茶席、こども能楽や専門家によるディープなツアーなど、建物の魅力をいっそう楽しむ企画を用意しました。ぜひご参加ください。(プレミアム企画は有料となります。)

10/14(月・祝)

滝学園と滝会館 学び舎のルーツを巡るツアー

滝家五代目信四郎氏が旧宅敷地内に設立した私立図書館の滝文庫(現滝会館)が現在の滝学園へとつながる。滝文庫の歴史を伝える建物と現在の滝学園の三つの文化財建物を学園の歴史と様式の遍歴とを重ねながら見学できるツアー。



滝学園本館・講堂・図書館 4

映画の舞台にもなった時計塔がシンボルの昭和元年に建てられた本館など、貴重な建物を公開！



○江南市東野町米野1
○名鉄「江南」駅から
名鉄バス乗車「滝学園前」徒歩1分

建物解説 10:00～12:00
川口 亜稀子氏 ★ (20人)

参加費 1,000円

10/19(土)

西枇杷島的美濃路をブラリタビ

徳川家康に由来する、美濃路随一の市場町を巡るツアー。清須市ガイドボランティアと美濃路の町並みを散策し、柴田家住宅を見学したあとには、野点でお茶をいただきます。歴史に思いを馳せつついただく一服を、ぜひご堪能ください。



柴田家住宅

5

十字梁でミセ部分を無柱空間とした小屋組みが見事な尾張型町家。美しい設えも見所です。



○清須市西枇杷島町辰新田65
○名鉄「二ツ杵」駅 徒歩5分
※集合場所: 名鉄二ツ杵駅下り改札口

建物解説 10:00～12:00、13:00～15:00
柴田 正康氏 ● (各回15人)

参加費 1,000円

10/20(日)

古民家から鉄道マニアの聖地、向野橋へ！

名古屋駅の近くに古い町並みを残す米野界限。そこで名古屋の能楽を守る寛家と鉄道ファンの聖地向野橋を巡るツアー。庭園の老松も見どころの一つです。古民家の佇まいと鉄橋のダイナミックな造形美が楽しめる、魅力のあるツアーです。



寛家住宅

6

母屋は江戸時代にまで遡る古民家。大切に住まわれ続け「まちなみデザイン賞」受賞。



○名古屋市中村区下米野町3-29
○地下鉄「中村区役所」駅 徒歩15分
近鉄「米野」駅 徒歩3分

建物解説 10:00～12:00
寛 清澄氏 ◆● (20人)

参加費 1,000円

11/2(土) 北尾張地方

旧堀部家住宅

7

市内唯一の武家風住宅。奥座敷・土蔵などの屋敷構えを残す。2階も特別公開。



○犬山市大字犬山字南古券272
○名鉄「犬山」駅 徒歩10分

建物解説 10:00～10:30、11:30～12:00、13:00～13:30
菱田 幹久氏 ★ (各回15人)

自由見学(通常) 10:00～16:00

三井家住宅(米清旧宅)

8

「米清」の屋号を持つ米屋。
黒漆喰なまこ壁の土蔵が特徴。



○犬山市大字犬山字東古券684
○名鉄「犬山」駅 徒歩11分

建物解説 11:00～11:30、14:00～14:30、15:30～16:00
吉田 勝代氏 ★ ◆ (各回15人)

自由見学なし

川村家住宅

9

戦前の商家の姿を伝える。全国の味噌・醤油蔵醸造元のレトロな看板や小物も保存。



○犬山市大字犬山字東古券171
○名鉄「犬山」駅 徒歩8分

建物解説 10:00～12:00、13:00～15:00(随時)
川村 鎮野氏 ● (予約不要)

自由見学 10:00～12:00、13:00～15:00

旧小守家住宅

10

犬山城下町の景観を形成する大型の町家で、かつてこの前に木戸が在った。



○犬山市大字犬山字東古券498
○名鉄「犬山」駅 徒歩8分

建物解説 11:00～11:30、13:00～13:30、15:00～15:30
山下 一枝氏 ● (各回15人)

自由見学なし

尾関家住宅

11

犬山焼を復興した窯元のお屋敷。築170年。主屋内のギャラリーで作品を展示。



○犬山市大字犬山字白山平2
○名鉄「犬山遊園」駅 徒歩12分

建物解説 16:00～16:30
その他の時間帯は随時(予約不要)
尾関 立志氏 ● (15人)

自由見学 9:30～17:00

川田家住宅

12

犬山の町家を移築して農家に転用した住宅。両者の設えが混ざり合った興味深い民家。



○扶桑町南山名前ノ前49
○名鉄「扶桑」駅 徒歩15分
※5台程度の駐車可

建物解説 13:15～14:00、15:30～16:15
谷川 照雄氏 ★ ◆ (各回20人)

自由見学 13:00～16:00

覚王寺

13

江戸時代の禅宗様式の代表的建造物。開創500年の2010年に庫裏ほかの改修工事を実施。



○扶桑町高雄南屋敷135
○名鉄「扶桑」駅 徒歩15分
※駐車場あり

建物解説 14:30～15:00
原 眞佐実氏 ★ ◆ (20人)

自由見学(本堂のみ) 10:00～15:00

建物一覧の見方

- 1 建物の名称
- 2 建物の特徴
- 3 所在地
- 4 アクセス方法
- 5 ※は見学の際の注意事項
- 6 建物解説の時間
- 7 建物解説者名
★あいちヘリテージマネージャー
◆なごや歴まちびと
●所有者
()の人数は各回の定員
- 8 自由見学の時間

1 旧堀部家住宅

7

2 市内唯一の武家風住宅。奥座敷・土蔵などの屋敷構えを残す。2階も特別公開。



3 ○犬山市大字犬山字南古券272
4 ○名鉄「犬山」駅 徒歩10分

5 **建物解説** 10:00～10:30、11:30～12:00、13:00～13:30
菱田 幹久氏 ★ (各回15人)

8 自由見学(通常) 10:00～16:00

11/4 (月・休) 名古屋市

名古屋大学豊田講堂 14

世界的建築家槇文彦の処女作。ダイナミックな造形と絶妙なプロポーションが見事!



○名古屋市千種区仁座町1
○地下鉄「名古屋大学」駅 徒歩3分

建物 11:00～12:00、13:30～14:30
解説 恒川 和久氏 (各回25人)

自由見学なし

愛知学院大学楠元学舎第1号館 15

スクラッチタイルに蔦が絡む西洋古典様式外観の美しい建物。



○名古屋市千種区楠元町1-100
○地下鉄「本山」駅 徒歩7分
※駐車場あり

建物 9:30～10:00、11:00～11:30
解説 山本 栄一郎氏 ★ (各回20人)

自由見学なし

名古屋陶磁器会館 2※

名古屋近代建築の名作。レトロで美しい内装は当時のまま。また巧みな増改築も見所。



○名古屋市東区徳川一丁目10-3
○地下鉄「高岳」駅 徒歩20分
市バス「赤塚白壁」徒歩3分

建物 10:00～10:45
解説 村瀬 良太氏 (20人)

自由見学なし

日本福音ルーテル復活教会 16

県内のヴォーリズ建築登録第1号。十字架のステンドグラスが特徴的。



○名古屋市東区徳川町2303
○JR、名鉄、地下鉄「大曽根」駅 徒歩12分
市バス「徳川園新出来」徒歩5分

建物 10:00～10:45、13:30～14:15
解説 山田 美紀子氏 ★◆ (予約不要)

自由見学 9:30～15:30

イベント

限定企画
Welcome! ルーテル・マーケット
開催時間/9:30～15:30



◆ハンドメイド作品展
手芸品、工芸品などを展示。販売もあります。
◆ミニバザー
雑貨、古着などを販売。子ども用品人気!
◆カフェコーナー
お菓子と飲み物をセットで販売。(1セット 200円)
建物内でゆっくりとご休憩いただけます。
※建物解説終盤にはギターの生演奏があります。

中村公園記念館・豊頌軒 17

明治後期の博覧会に建てられた迎賓館と表千家碌々斎好みの茶室を合わせて公開。



○名古屋市中村区中村町字高畑(中村公園内)
○地下鉄「中村公園」駅 徒歩10分

建物 9:15～10:00、11:00～11:45、13:30～14:15
解説 澤村 喜久夫氏 ◆ (各回20人)

自由見学 9:00～16:00

南山学園ライネルス館 18

1932年開学の旧制南山中学校校舎として建てられた、南山学園の記念碑的建物。



○名古屋市昭和区五軒家町6
○地下鉄「いりなか」駅 徒歩5分

建物 13:30～14:30
解説 南山アーカイブズ館長 ● (20人)

自由見学 10:00～16:00

中濱家住宅 19

絞り問屋の建物で絞り販売の店舗兼用住宅として活用。重厚で風格のある外観。



○名古屋市緑区有松2306
○名鉄「有松」駅南へ 徒歩3分

建物 11:00～11:30、13:00～13:30、15:00～15:30
解説 中濱 豊氏 ● (各回15人)

自由見学なし

蓮教寺 20

尾張の名工伊藤平左衛門による本堂ほか大鐘家ゆかりの梵音寺を特別公開。



○名古屋市東区高針4-864
○市バス「高針」徒歩7分
※門前に駐車場あり

建物 9:30～10:30、14:30～15:30
解説 三井 蓮孝氏 ● (各回20人)

自由見学 (外観のみ) 9:00～16:00

11/9(土) 西三河地方

八丁味噌本社事務所 21

西欧の教会堂のような建物が二棟並ぶユニークな建物。名物八丁味噌と共にご堪能ください。



○岡崎市八帖町字往還通69
○名鉄「岡崎公園前」駅 徒歩5分

建物解説 10:00～10:30、11:30～12:00
浅井 博氏 ★ (各回15人)

自由見学なし

日本福音ルーテル岡崎教会 22

十字架付きの尖塔が載る可愛い教会堂。機能的な内部も見所のヴォーリス晩年の良作。



○岡崎市伝馬通4丁目54
○名鉄「東岡崎」駅 徒歩13分

建物解説 13:30～14:00、15:00～15:30
古市 光久氏 ★ (各回20人)

自由見学 13:00～16:00

旧石原家住宅 23

岡崎空襲を生き延びた築159年の大型町家。昔の暮らしを物語るかまど、井戸など。



○岡崎市六供町字杉本70
○名鉄「東岡崎駅」から
名鉄バス乗車「籠田公園前」 徒歩6分

建物解説 11:30～12:00
大辻 織絵氏 ● (20人)

自由見学 11:00～17:00(9日～11日)

イベント

文化財の音景vol.5「みちしるべを頼りに」

今年も花作家・森直子さんをお迎えし、伝統空間に敷地の緑や花、書画、音楽、昔ながらの道具達を配置いたします。年に一度のこの機会、心安らく秋のひとつときをお楽しみいただけます。

期間／11月9日(土)～11日(月)

【特別企画】

9日「花作家 森直子×ボイスアート 織絵」
～即興花と歌声のコラボパフォーマンスとお話し～
15:00～15:30 / 参加費無料

10日「本格派リースを作りましょう。」
～感性が目覚める! 針葉樹だけで作る
リースと香り玉 ボイスアートを添えて～
講師:花作家 森直子(ボイスアート:織絵)
13:30～15:30 / 定員 10人
参加費2,500円 / 材料費3,000円

※予約・詳細は
<https://www.orieotsuji.com/>
旧石原家住宅/



善立寺 24

500年以上前に建立、移築された歴史ある伽藍。玄関の復原改修工事を実施中。



○岡崎市祐金町1丁目31
○名鉄「東岡崎」駅 徒歩8分

建物解説 10:00～11:00、13:00～14:00
川島 康治氏 (予約不要)

自由見学 10:00～16:00

旧本多忠次邸 25

徳川四天王の末裔が手掛けたスパニッシュ様式の邸宅を東京から移築保存。



○岡崎市欠町字足延40-1
○名鉄「東岡崎」駅から名鉄バス乗車
「東公園口」 徒歩3分

建物解説 10:00～15:00(随時)
サポーターの会 (予約不要)

自由見学 9:00～17:00

旧愛知県第二尋常中学校講堂 26

明治後期建設の木造の講堂。下見板張りの外観と広い堂内が特徴。



○岡崎市針崎町字春咲1-1
○JR「岡崎」駅 徒歩12分

建物解説 10:30～15:00(随時)
岡崎市職員 (予約不要)

自由見学 10:30～15:00

11/10(日) 知多地方

三井家住宅(旧庄屋) 27

長尾村の大庄屋の住宅。四つ建ての主屋、奥座敷、南土蔵、表門など見所満載。



○武豊町上ヶ2番地
○JR「武豊」駅 徒歩7分
名鉄「上ヶ」駅 徒歩6分

建物解説 13:00～13:30
川口 亜稀子氏 ★ (20人)
自由見学 13:00～16:00

中定商店 28

武豊で明治から続く老舗味噌蔵。建設年号の名称がつく三つの蔵を紹介。



○武豊町字小迎51
○名鉄「知多武豊」駅 徒歩13分
JR「武豊」駅 徒歩4分

建物解説 10:00～11:00、14:30～15:30
木ノ下 十三夫氏 ★ (各回20人)
自由見学なし

野間郵便局旧局舎 29

正面洋風、裏側和風の和洋折衷建物。当時のままの発着台やカウンターが残る。



○美浜町大字野間字須賀91-1
○名鉄「野間」駅 徒歩20分
※「JAあいち知多野間」に駐車可能

建物解説 10:00～10:30、15:00～15:30
市川 真奈美氏 ★ (予約不要)
自由見学 10:00～15:30 (記念品付)

ツアー

野間埼灯台と野間郵便局旧局舎の歴史巡り〈要予約〉

愛知県内最古。2021年には初点灯100周年を迎える現役の野間埼灯台。灯台守や野間郵便局との関係等、歴史を講師から解説。見学ツアーを行います。



時間 / 13:00～15:00
集合場所 / 野間郵便局旧局舎前
参加費 / 無料 募集人員 / 20名程度
申込先 / あいちヘリテージ2期四の会 後藤
FAX:0561-56-6056 Email:info@atelier-goto.co.jp

窯のある広場・資料館 30

大正10年創建の土管工場を保存公開。10月に完了したばかりの保全工事概要を解説。



○常滑市奥栄町1-130 INAXライブミュージアム内
○名鉄「常滑」駅から知多バス乗車
※「世界のタイル博物館」講義室集合

建物解説 10:00～10:40、14:00～14:40
後藤 泰男氏 ● (各回20人)

共通入館券購入のうえ、施設全体を自由に見学
※建物解説参加者は割引料金

木綿蔵ちた 31

明治後期～大正前期の旧竹内虎王商店の収蔵庫。正面下屋庇の「蔵前」や内部空間等に歴史を継承。



○知多市岡田中谷9
○名鉄「朝倉」駅から知多バス乗車
「岡田」徒歩5分

建物解説 11:20～、15:20～(時間は目安)
大坪 一子氏 ★ (予約不要)

自由見学 10:00～16:00

知多岡田簡易郵便局 32

明治35年建築。昭和41年に閉鎖も平成5年に再開。現役の郵便局舎として最古級。



○知多市岡田中谷8
○名鉄「朝倉」駅から知多バス乗車
「岡田」徒歩5分

建物解説 (木綿蔵ちたと併せて解説)
大坪 一子氏 ★ (予約不要)

外観のみ

旧岡田医院(雅休邸) 33

大正モダンを感じさせる和洋折衷の個人病院。2つの蔵とそれを結ぶ塀も見所。



○知多市岡田開戸24
○名鉄「朝倉」駅から知多バス乗車
「大門前」徒歩2分

建物解説 9:30～10:20、13:30～14:20
津島 勝弥氏 ★ (予約不要)

自由見学 9:30～16:00

旧中七木綿本店 34

岡田を代表する木綿製造企業であったことを示す建築群。黒塀の長屋門が印象的。



○知多市岡田開戸28
○名鉄「朝倉」駅から知多バス乗車
「大門前」徒歩1分

建物解説 10:30～、14:30～(時間は目安)
本山 幸二氏 ★ (予約不要)

自由見学なし

ツアー

「懐かし」知多岡田を巡るツアー!

一昨年、昨年と好評だったツアーを今年も開催。知多岡田の近代木綿産業の繁栄を伝えるレトロな建物を巡るツアーです。



時間 / 9:30～12:00、13:30～16:00
集合場所 / 旧岡田医院(雅休邸)
コース / 座学10分・旧岡田医院案内40分→(移動10分)→旧中七木綿本店案内40分→(移動10分)→木綿蔵ちた・簡易郵便局案内40分

※予約不要、途中参加・離脱可。途中参加の方は上記時間を目安として現地に来ていただき、スタッフにお声がけください。

11/17(日) 東三河地方

豊橋市公会堂

35

静岡の名建築家中村與資平の作品。堂々たるファサードが美しい、市民に愛される名建築。



○豊橋市八町通2-22
○豊鉄市内線「市役所前」駅 徒歩1分

建物 9:30～10:15、13:30～14:15
解説 鈴木 宏始氏 ★ (予約不要)

自由見学なし

豊橋市民俗資料収蔵室

36

旧多米小学校は豊橋に残る唯一の木造校舎。西校舎は洋風の意匠がみられる。



○豊橋市多米町滝ノ谷34-1-1
○豊鉄市内線「赤岩口」駅 徒歩25分
※駐車場あり

建物 11:00～12:00、14:00～15:00
解説 望月 昭氏 ★ (予約不要)

自由見学 9:30～16:00

下条旧ポンプ室・大江川水道橋

37

昭和初期に造営された取水設備を公開!特にインディアン面レリーフが特徴のポンプ室は必見!



○豊橋市下条西町三ノ下60
○JR「豊橋」駅から豊鉄バス乗車「牛川」 徒歩20分
※駐車場あり

建物 13:15～14:00
解説 廣畑 節子氏 ★ (20人)

自由見学なし

小鷹野旧ポンプ室・多米旧配水池

38

下条と共に上水道の歴史的景観を公開!ルネッサンス風のポンプ室は一見の価値あり!



○豊橋市東小鷹野二丁目9-3
○豊鉄市内線「赤岩口」駅 徒歩5分
※駐車場あり

建物 15:00～16:30
解説 山田 章氏 ★ (20人)

自由見学なし

トヨテック本社社屋

39

昭和初期に建設された旧豊川電話中継所。モダンな外観は今見ても古さを感じさせない。



○豊川市西豊町2-35
○JR「豊川」駅・名鉄「豊川稲荷」駅
徒歩15分 ※駐車場あり

建物 10:00～10:30、13:30～14:00
解説 成田 靖司氏 ★ (各回20人)

自由見学 10:00～16:00

旧今泉医院

40

西洋建築と和風住宅が混交する昭和初期の病院建築。手洗い場も見所。



○豊川市御津町御馬西37
○JR「愛知御津」駅 徒歩15分

建物 10:00～12:00、13:00～16:00(随時)
解説 今泉 忠芳氏 ● (予約不要)

自由見学 10:00～12:00、13:00～16:00

白井家住宅

41

旧東海道沿いに位置する建ちの低い町家。江戸時代末期の旧造り酒屋の主屋。



○豊川市国府町流霞157
○名鉄「国府」駅 徒歩6分

建物 10:00～16:00(随時)
解説 伊藤 佳子氏 (予約不要)

ワンコインお楽しみモグモグ会&お話を開催!

大野宿鳳来館

42

大正浪漫の香り漂う街のシンボル。元銀行建築をカフェ・ギャラリーとして巧みに活用。



○新城市大野上野17-2
○JR飯田線「三河大野」駅 徒歩10分
※駐車場あり

建物 10:30～11:15、13:30～14:15
解説 菅沼 昭博氏 (予約優先)

自由見学 10:00～16:00
店舗営業時間(10:00～17:00)

旧料亭菊水

43

国産型ガラスを多用した新しい時代の和風建築を伝える料亭。ユニークな間取りも見どころ。



○新城市大野上野17-2
○JR飯田線「三河大野」駅 徒歩10分
※駐車場あり

建物 (大野宿鳳来館とあわせて解説)
解説 菅沼 昭博氏 (予約優先)

自由見学 10:00～16:00

11/24(日) 尾張地方

旧山繁商店

44

明治に創業した陶磁器卸問屋の離れ、事務所、土蔵、倉庫など建築群を公開。



○瀬戸市仲切町23
○名鉄「尾張瀬戸」駅 徒歩8分

建物解説 (周辺を含むミニ見学ツアーとして実施)
後藤 文俊氏 ★◆ (40人)

自由見学なし

瀬戸永泉教会礼拝堂

45

瓦屋根の木造洋風教会堂。アーチや六角形の窓など、素朴な意匠も魅力的。



○瀬戸市杉塚町5
○名鉄「尾張瀬戸」駅 徒歩12分

建物解説 (周辺を含むミニ見学ツアーとして実施)
伊藤 京子氏 ★◆ (40人)

自由見学なし

ツアー

「せとまちの登録文化財」ミニ見学ツアー〈要予約〉

登録文化財とその周辺景観をめぐる2つのミニ見学ツアーを開催します。

①北新谷と旧山繁商店

時間／13:00～14:30

集合・解散場所／パルティセと北出入口

・尾張瀬戸駅から旧山繁商店への街路と旧山繁商店の見学
・北新谷地区の窯垣などの見学

②薬師・旧桜町と瀬戸永泉教会礼拝堂

時間／15:00～16:30

集合・解散場所／深川神社大鳥居前

・深川神社門前から薬師町を通って瀬戸永泉教会礼拝堂の見学
・旧桜町・大廻戸・末広商店街の街並み見学

参加費／無料

募集人員／40名(予約先着順)

申込先／瀬戸市文化課
(10/15 10時より予約受付)
TEL.0561-84-1093

旧湊屋

46

旧街道沿の商家の繁栄を伝える大型町家。市民団体「湊屋倶楽部」が活用。



○一宮市起字堤町33-1
○JR「尾張一宮」駅・名鉄「名鉄一宮」駅から
名鉄バス乗車約20分「濃尾大橋口」徒歩5分
※駐車場あり

建物解説 10:30～11:15、13:30～14:15
大島 八重子氏 (各回20人)

※茶店湊屋で食事可(湊屋御飯1,800円は要予約)

旧林家住宅

47

大正期に美濃路沿いに建てられた町家だが、幕末の様相を色濃く残す。



○一宮市起字下町211
○JR「尾張一宮」駅・名鉄「名鉄一宮」駅から
名鉄バス乗車約20分「起」徒歩5分

建物解説 13:30～14:00、15:00～15:30
川島 勝久氏 ★ (各回20人)

自由見学(通常) 9:00～16:30

墨会館

48

日本で最高の建築家丹下健三が残したモダン建築の傑作。隅々まで徹底された美をご堪能あれ!



○一宮市小信中島字南九反11-1
○JR「尾張一宮」駅・名鉄「名鉄一宮」駅から
名鉄バス乗車約15分「尾張中島」徒歩10分
※駐車場あり

建物解説 10:00～12:00(11:30受付終了)
こどもガイド (予約不要)

午後はボランティアガイドが案内

甘強味淋本社事務所

49

蟹江川に面して建つRC造3階建塔屋付。スクラッチタイル張、テラコッタの装飾。



○蟹江町城4-1
○「近鉄蟹江」駅 徒歩10分

建物解説 9:30～10:00、11:30～12:00
岩元 淳氏 ★ (各回15人)

自由見学なし

山口家住宅

50

18世紀後期の建築と伝わる入母屋形式の茅葺民家。明治期建築の茶室も見所。



○蟹江町城4-215
○「近鉄蟹江」駅 徒歩5分

建物解説 10:30～11:00、13:30～14:00
望月 久恵氏 ★ (各回15人)

自由見学 10:00～12:00、13:00～15:00

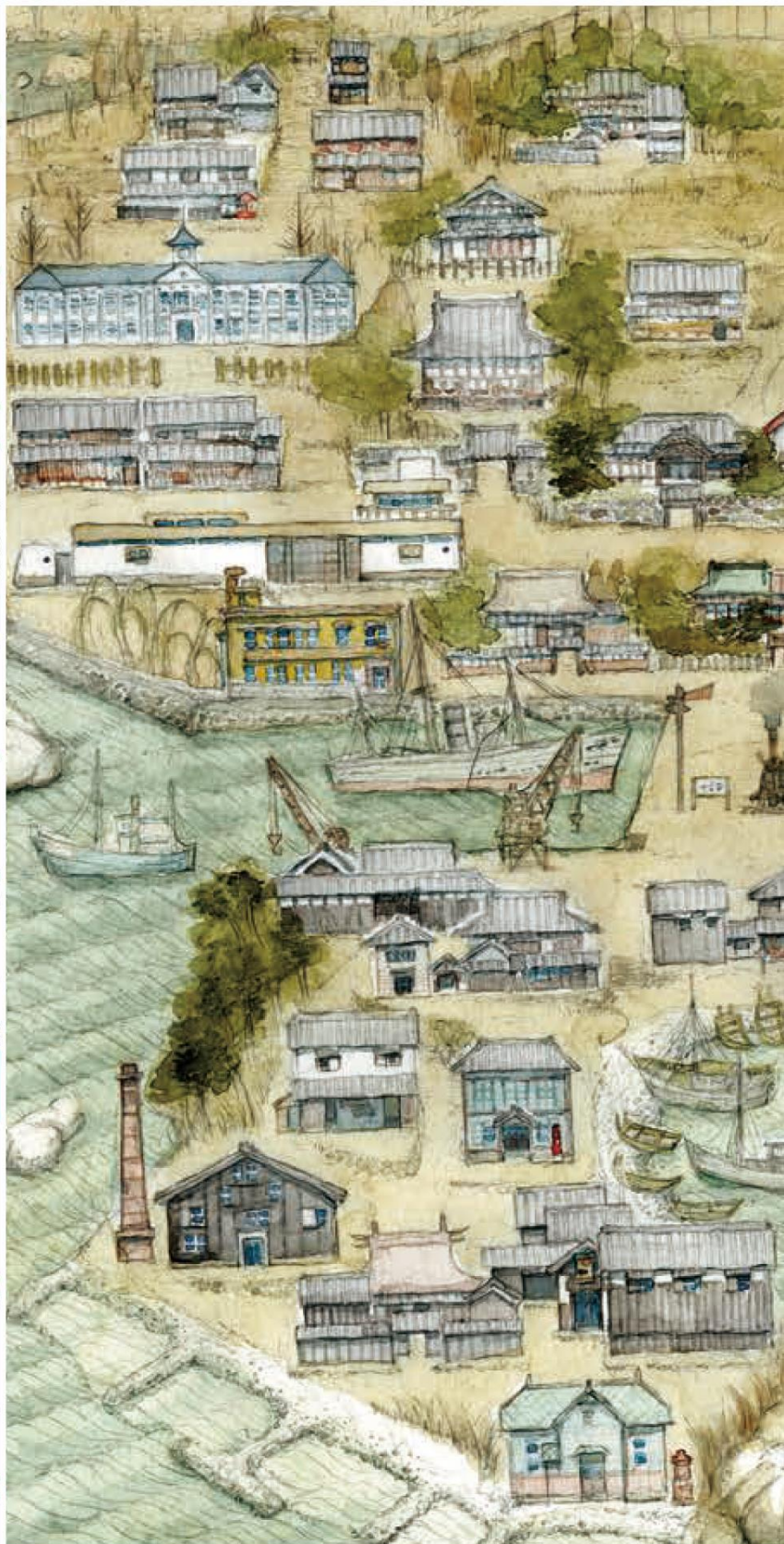

あいちのたてもの博覧会／愛知登文会 国登録有形文化財 建物特別公開2019

主催：愛知県国登録有形文化財建造物所有者の会（〒461-0005 名古屋市東区東桜二丁目9-34 成田ビル高岳3階 名古屋テレビ塔株式会社内）
 共催：豊橋市教育委員会・岡崎市教育委員会・瀬戸市・特定非営利活動法人あいちヘリテージ協議会・特定非営利活動法人なごや歴史まちづくりの会
 後援：愛知県教育委員会・名古屋市・名古屋市教育委員会・一宮市教育委員会・半田市教育委員会・豊川市教育委員会・犬山市・犬山市教育委員会・常滑市教育委員会・江南市教育委員会・新城市教育委員会・知多市教育委員会・清須市教育委員会・扶桑町教育委員会・蟹江町教育委員会・美浜町教育委員会・武豊町教育委員会・中日新聞社
 助成：平成31年度文化庁文化芸術振興費補助金（地域文化財総合活用推進事業）
 協賛：旧今泉医院 今泉忠芳・株式会社オージーエヌ・大野宿美術珈琲鳳来館・春日井司法書士事務所・亀井慶美・株式会社清水塗工店・株式会社鈴木木工店・鈴与商事株式会社・株式会社坪井利三郎商店・合名会社中定商店・名古屋テレビ塔株式会社・株式会社萬三商店・焼肉ハウス扇寿・有限会社山三瓦工業
 写真協力：かとうなをこ・水野晶彦・熊本仁志・竹内久生・伊藤朋香・ヨシダヒロシ・みなちよむ

イラスト・構成：村瀬良太 デザイン：墨呂宏（有限会社エビスワード） 題字：水谷月葉 制作協力：寛清達